



POLITIA LOCALA A MUNICIPIULUI BOTOSANI

Str. Mihail Kogălniceanu nr. 16, județul Botoșani
Telefon 0231/513100, 0331/401541,
Fax 0231/527022, e-mail politia-locala-botosani@yahoo.com



În perioada 10-11.04.2019, conform prevederilor Legii nr. 155/2010, polițiștii locali au continuat activitățile cu privire la identificarea persoanelor care abandonează deșeuri menajere pe spațiul verde/alte locuri decât cele special amenajate.

În acest sens, polițiștii locali au desfășurat misiuni de prevenire, fiind atenționate și informate 21 de persoane cu privire la – depozitarea deșeurilor la platformele special amenajate, iar nu la coșurile stradale sau pe spațiile verzi. *Coșurile stradale deservesc persoanele care tranzitează zonele și sunt destinate depozitării deșeurilor de mici dimensiuni (pachete/ mucuri de țigări, cotoare fructe, șervețele, PET-uri mici apa/suc etc) și nicidecum pentru depozitarea sacilor menajeri cu deșeurile produse în casă.*

Au fost aplicate 15 sancțiuni contravenționale pentru nerespectarea prevederilor H.C.L. nr. 355/2011, amenzile însumând 4400 lei, principala faptă sancționată fiind cea a aruncării deșeurilor menajere pe spațiile verzi sau la coșurile stradale.

În perioada 10-25.04.2019, poliția locală Botoșani va desfășura o acțiune în vederea sensibilizării cetățenilor orașului să păstreze orașul curat, cu spații verzi și fără deșeuri peste tot, prin intermediul unor afișe/pliante împărțite instituțiilor publice/asociațiilor de proprietari/cetățenilor – „ Tu știi unde se colectează deșeurile? ”, dar și prin alte acțiuni și prezentări ale mesajului principal tuturor cetățenilor orașului.

Această campanie de informare vine însă ca o formă de prevenție, având un rol educativ necesar, iar botoșănenii trebuie să conștientizeze că ei sunt cei care trebuie să păstreze orașul curat și civilizată.

POLITIA LOCALA BOTOȘANI

Împreună pentru un oraș verde!

Tu știi unde se colectează deșeurile?

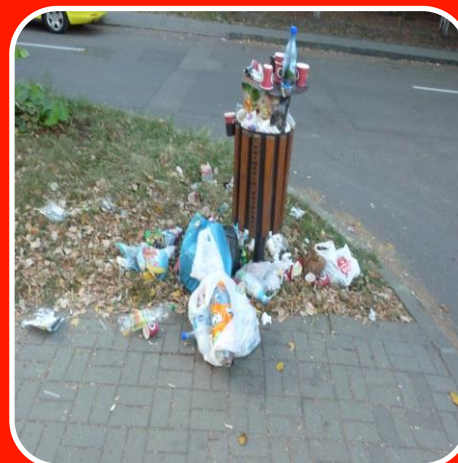

Potrivit prevederilor legale, deșeurile se colectează selectiv la platformele special amenajate pe raza municipiului Botoșani, fiind interzisă aruncarea acestora la coșurile stradale/pe spațiile verzi/în parcuri, etc.

Coșurile stradale deserveșc persoanele care tranzitează zonele și sunt destinate depozitării deșeurilor de mici dimensiuni (pachete/ mucuri de țigări, cotoare fructe, șervețele, PET-uri mici apa/suc etc) și nicidecum pentru depozitarea sacilor menajeri cu deșeurile produse în casă.

Aruncarea deșeurilor menajere la coșurile constituie contravenție și se sancționează cu amendă de la 400 lei la 1000 lei potrivit prevederilor H.C.L. nr. 355/2011.